台灣北部分團

陳海鵬

為狄剛總主教出了一本紀念冊

嘉玲

台北教區榮休狄剛總主教，剛剛慶祝晉鐸六十年。林保寶為主教編輯了一本紀念冊，內有主教當年在羅馬晉鐸及首祭的珍貴照片，還有主教親撰晉鐸六十年紀念感言以及幾篇其他文章。

狄總主教與紀念冊的編輯顧問奚淞，右邊是林保寶。

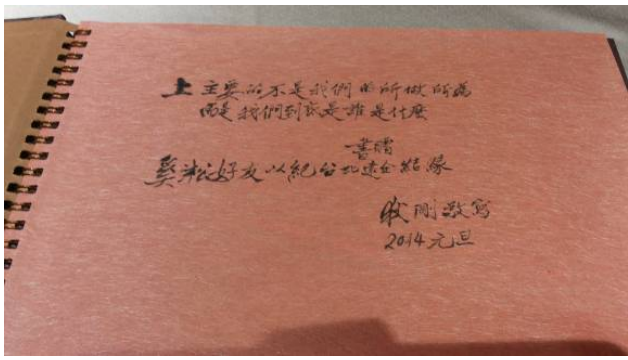

「上主要的不是我們的所作所為，而是我們到底是誰是什麼」
（這是狄總主教最近避靜後的心得）

這本紀念冊由基督服務團發行，所有印製、郵寄費用已由幾位團員奉獻。
服務團團員們若想要這本紀念冊，或知道誰認識主教，可能願意得到這本紀念冊，請與嘉玲聯絡。

娶媳婦感言

巨烘

娶媳婦了，內心充滿喜悅與感恩，好似為人父的對養育兒子的最後一份責任，終於完成了。這其中最充滿喜悅的是兒媳婦也在結婚前領洗進教，成為天主的子女。
一切都是天主的恩寵。當初邀請准媳婦宇欣慕道，經其父母允諾，又經嘉玲姐慷慨同意當其一對一的慕道老師，近一年的付出準備，終於領洗修成正果，十月中在耕莘小堂由呂晶器神父授洗，嘉玲姐大功一件！
感謝天主，卅五年前，我與麗如，八年前女兒馨雅與女婿，都在同一的古亭聖心堂舉行婚姻聖事，這次更蒙狄總主教與饒神父的証婚。總覺天主特別厚愛眷顧我們一家，兩代三次的婚禮都有服務團團員們滿滿的祝福，我們是喝「服務團奶水」成家的！

感謝讚美天主！謝謝服務團的兄弟姐妹們！！

北部分團 12 月份平安居活動

文良

12/18 下午

梵蒂岡的聖伯多祿廣場，教宗方濟各帶領三鐘經祈禱，並且呼籲全體信友要以行動關懷因為無家可歸遭受飢餓之苦的人群，同一個時間，我們基督服務團的姊妹弟兄們在台北歸綏街的平安居進行每年一度的聖誕報佳音，今年負責籌備的乙白和文良與分團長海鵬討論後，建議在行前先看一段大愛電視台的專訪，關於台北萬華和大同區遊民的紀錄，以便在同樣的服事中，有更深一層的體驗，並且在結束之後，分享心得。

春旭弟兄在分享時，坦承每年準備介紹聖誕節的由來這段是他最大的壓力，因為要如何進入聆聽者的心去帶給他們平安，才能打動這些人，在他準備的幻燈片中，他從街友們熟悉的聖母聖心會神父以及德蕾莎修女開始，談到影響這些神父修女以行動愛人的根源－耶穌基督，智偉則觀察到跟他同年齡的街友比去年前年多了，國森美萍伉儷也留意到類似的現象，尤其其中有些街友總是頭低低的，不過，這次用雜誌圖片的方式邀請他們分享自己心目中的「平安」還是讓所有團員覺得驚訝，街友們的想法非常豐富，即便默默沒有表達出來的人，選擇的是家庭幸福的廣告畫面，不言可喻，也有街友分享了自己去看「看見台灣」紀錄片的感動，因而選擇了一張美麗的百花盛開圖像。

雖然，為了不要讓街友們帶來太大的壓力，在服事中反客為主，這次的服務只做了微調，但是，從街友們願意打開的心靈縫隙中，看見了滿滿的期待和願望，讓我們可以持續不斷地把他們的願望放在祈禱中。

乙白

今年的平安居的報佳音活動，除了一如往年有的溫馨菜餚跟同歡的禮物之外，很開心的是可以多了解一點點的街友們的內在世界。透過圖像拼貼的小小創造，我們有機會看見他們中心是如何定義「平安」。

有些人的平安指的是輕一點的負擔、多一點的時間....。

有些人的平安指的是擁有財富、自己的成就、想要的生活.....。

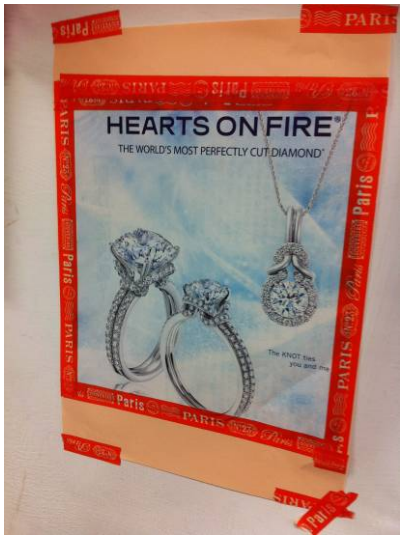

也有些人，平凡的美景美食，就是平安.....。

對好幾個比較年輕的街友來說，平安是擁有自己的家庭，有愛有歸屬....。

在看他們創作跟聽他們分享的過程當中，最觸動我的部分是，我們其實沒有那麼不同！我們其實

都努力在生活中追尋愛、試圖創造價值，並且，在不平順的日子裡，仍然抱持著盼望、樂觀跟對

於美好的相信!!

家庭讀經

1 月 4 日北分團在僑榮、嘉玲家讀經。