台灣區團東部分團

歐菊芬

一、花蓮三棧溪溯溪(7 月 4 日)

增進團體情誼、培養對天主的信任、享受花蓮溪谷之美，挑戰自己極限，一定要來花蓮溯溪！我們的領隊是朱榮華，他是三棧國小的主任，感謝他幫大家準備了全套的救生衣和頭盔，又帶領我們享受夏日冰涼的溪水，太魯閣三棧溪是他的地盤，他真是山的子民！此次溯溪的高峰是，從溪邊大石頭一躍而下！每一個人都辦到了，不敢跳的人，則由永仁大哥那雙背後的手，一推而下！哇！暢快！

右一領隊朱榮華：在冰涼的太魯閣山澗溪水間，徒步前進，手牽著手、互相幫助，攻頂到達瀑布！

共食之樂
有人太興奮忘記帶午餐，但我們擘餅祈禱之後，眾人都吃了，並且飽了。

上主，禰當受讚美，上主，我感謝禰！

左起後排：孔令堅、陳海珊、張芯瑋、牟洋、洪秋琪、孫承珍、牟洹、牟枏、張永仁、歐菊芬、朱榮華
左起前排：朱濬庭、顏佳芊、朱浚德、孔德璇、陳盈君

二、讓我們一起結伴朝聖 (菊芬、紅瑋前往北美區團年會) 8/10-8/27

謝謝北美所有團員熱情的接待、慷慨的分享、出類拔萃的紀律、溫暖的友誼。我們回到台灣之後，仍深深陷在被愛太多的「時差」之中，願我們也能將您們所給我們的，分享與傳遞。

三、讓我們一起結伴成聖

(美基、雯玉前往西班牙聖地牙哥朝聖之路 Camino de Santiago de Compostela)

整個暑假，大家有沒有嗅到神祕的氣氛，是趙雯玉和黃美基默默籌畫著前往著名的聖地牙哥朝聖之路，9 月 8 日出發，一路都要步行，姊妹倆真是勇敢。

雯玉寫著：今天開始走 Santiago de camino 的第一天，這裡的景色非常優美，連美的樣子都很安靜！只要是風一吹過我們的頭髮就會輕輕的擺動，就好像是天主溫柔的撫慰！偶爾，我們聽到教堂傳來悠揚的噹噹鐘聲好似鼓勵著所有的朝聖者起身再向前！

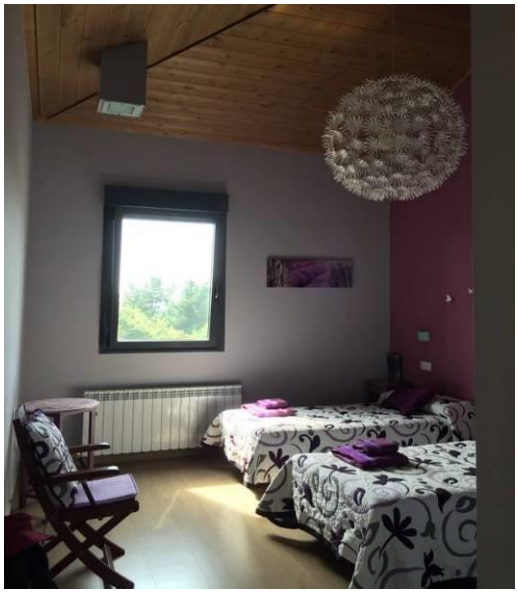

住宿有時夢幻、有時簡陋、隨主安排　/ 朝聖之路美基姊第一次休息

四、花蓮美崙天主堂主日學青年會夏令營(7 月 30 日-8 月 2 日)

其中一個小隊表演真福八端舞蹈

芯瑋和榮華的孩子朱濬庭第一次當輔祭/ 青年帶孩子們到鳳林玩水(曬黑玩瘋照)

小組領獎，神父最開心

五、海珊中國大陸福傳(8 月 10 日到 14 日)

在河北下花園堂區給教友上課，16 日到 18 日給河北寧晉教區邊村的大修士上課，照片中央是劉神父，是位令人敬佩的忠信僕人，他全程參與課程。神父右手邊也是一位神父，他剛好照相時在，再他右手邊二位是六品，其他都是大修士。唯二女生，是小霞與海珊。(陳海珊報導)

海珊分享著：我很害怕去大陸，卻每一年去大陸，是甚麼催迫著我？我在尋找自己的曠野，在那裏，與主相遇。

河北寧晉教區邊村的大修士

河北下花園的教友們

每天都不確定會遇見誰，有甚麼狀況，讓我更深與天主合作。

與大修士們！

海珊與天主合作的十八般武藝。

六、NVC 善意溝通工作坊(8 月 5 日與 9 月 1 日)

善意溝通或稱非暴力溝通，是東分團想要更深學習的溝通與靈修方法。這個暑假，我們排除萬難聚會兩次。第一次到台北徐匯中學取經，跟梁倩怡學習。第二次則是在海星高中綠活教室聚會。感謝孔令堅校長陪伴我們，海星的生命教育老師們正研發一個教案，用在校園中，我們深知，現代的社會、家庭和校園，多麼需要善意溝通，這一切是源於天主的愛和慈悲。

七、青年工作

請為新奉獻為正式團員的智偉祈禱，他一邊學習當爸爸餵奶，一邊也餵養著他所關心的青年靈性滋養。他所辦的活動「穌哥咖啡廳」，一群來自馬來西亞的公教青年，以音樂和敘事分享信仰，邀請台灣青年一領一，來認識耶穌，分享愛！