台灣區團北部分團

王緒安

一、4/7(三)下午一時團員張藻弟兄蒙主恩召病逝家中，張老師身體一向健康，只有一點心律不整，早上因跌跤至房間休息，下午即安息主懷！誠如他愛妻彩珠所言，感謝主耶穌帶他回歸父家！殯葬彌撒於 4/14(三)舉行，由洪萬六神父主祭，有呂晶器、杜斐然等 8 位神父陪祭，非常隆重祥和，圓滿順利！誠如女兒令憙所言，父親雖沒有輝煌的事業，卻像祭台前的蘭花靜靜守候著家庭，在徐匯中學秉持著信仰和服務團的精神，為學校和學生盡心盡力的奉獻與教導，是一位好爸爸，好先生和好老師。

二、4 月 18 月會下午在天下一家社教服務中心（204 室）舉行

主題：教會服務

(一)認識教會，並與教區合作（巨烘）：

(1) 服務團過去曾參與傳協會會務領導、關懷小組、真理電台中文部、四旬期運動、青年日籌劃、福傳大會籌備等工作。

(2) 各教區主教歡迎服務團多參與各教區福傳、牧靈工作。但未對全國性工作及大陸教會的關懷工作多做規劃。

(3) 未來可行的參與策略：持續善用團體原有經驗及優勢（樂銘、北美仁愛基金、葡萄園），深化關懷大陸仁愛及福傳工作。鼓勵團員參與堂區及教區服務。持續關懷大專同學會、生命探索營及校園使徒。

(二)認識”願你受讚頌”勸諭（晉德）：教宗方濟各於 2015 年 6 月發表，主題為生態問題，副標題為『照顧我們共同的家園』。

(1)批判消費主義與丟棄文化，造成污染和氣候變遷、水的問題、生物多樣化的消失、人類生活品質惡化及社會生活素質下降。

(2)全世界的不公平現象：貧富不均、1/3 糧食被丟棄、外債控制貧窮國家。

(3)我們需要改變：從環境、本地政策、透明度、宗教科學、政治經濟、國際社會等方面，來做交談溝通：學習去給予而非只是丟棄（這是一種愛的方式）。巴黎氣候大會簽訂巴黎協定。我們可以帶者大愛去做一些小事（德蕾莎修女）。

(三)5/23 職涯講座活動的準備工作（陳允）

(四)大風下午茶進度更新（莉慧）

三、4/7(三)下午 4 時團員李文瑞弟兄蒙主恩召病逝家中。因為腎功能衰竭，李校長兩個多星期在醫院的協助下，以安寧居家的方式進行後續的照護。平靜和勇敢的打完人生最後一仗。4/24(六)上午 10 點舉行殯葬彌撒，由狄剛主教主祭，有饒志成、呂晶器、吳伯仁等 7 位神父 陪祭，李昕（昊瞳女兒）獻唱聖母頌，誠如志成神父和嘉玲所言，他奉獻服務的精神和動力 來自他的信仰，鄭神父的激勵和他最重要的身份是基督徒，此超越任何的頭銜和地位，美華校長感謝他對文藻的貢獻。李校長出類拔萃，成己成人和鞠躬盡瘁的精神可詳見紀念文集。

https://drive.google.com/u/0/uc?id=1q5ypyyaH8KmAbl9IGKEkXBGjb4VWSq4g&export=download

四、五月月會 5/23(日)原本在新店天下一家社教服務中心舉辦職涯講座活動，因為疫情爆發，決定延期舉行。當天改為線上月會，有特別來自美國的團員志亮、家葆與勇為夫婦與大家生活分享和金縈試驗性的線上講座企劃分享。

(i)5/29 晚上 8 點到 9 點---【從 A 到 A^{+}之如何展現最佳狀態】：蔡金縈主持，林思伶老師主講。

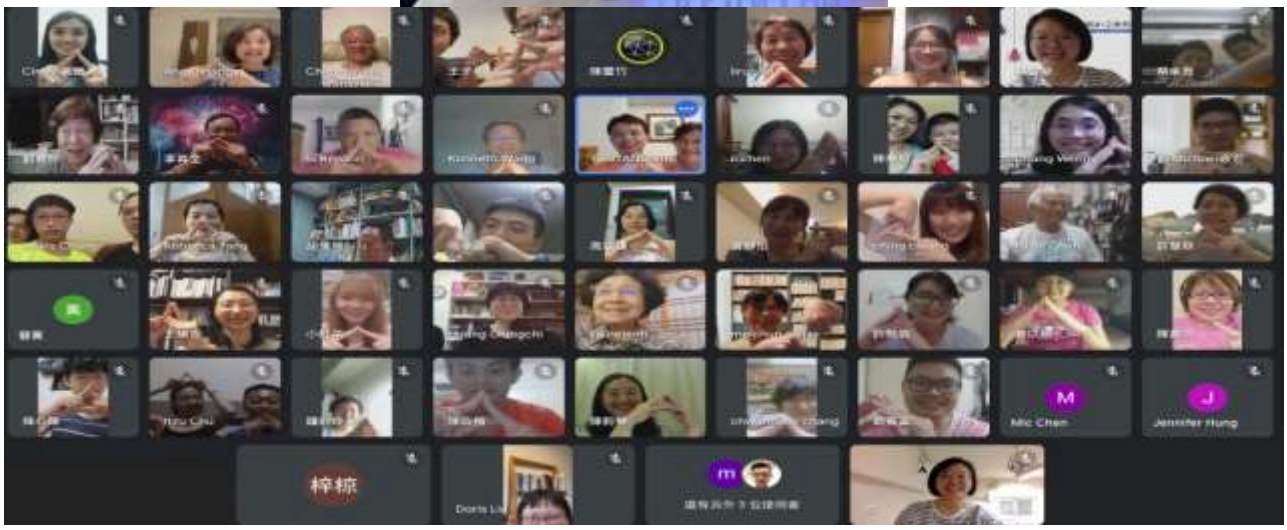

(ii)6/5 晚上 8 點到 9 點---【從 A 到 A^{+}之有挫敗但無悔的青春】：劉政宏主持，霍建強老師及林公楷先生主講。

(iii)6/12 下午 3 點到 4 點半---【從 A 到 A+之共創美好生活的願景】：蔡金縈主持，歐晉德和區紀復主講。

五、大風下午茶第二次聚會於 5/30 下午 2 點到 5 點，這次莉慧特別邀請美東分團的團員高志亮與我們認識與分享。這次參與的有真福青年金縈、政宏、璽竹、菀庭，其他青年怡姿、承洋、昀珊、璽婷，陪伴團員為元駿、緒安。莉慧邀請大家將自己的五個特質寫在五個手指上，並分享最希望讓大家知道的特質，從中認識自己、他人和看出天主在我們身上的肖像，它是我們生命的亮點和天主對我們的計畫與召叫。

六、六月月會 6/20（日）下午 2:30-4:30，將請鄧執行長來參與我們線上北分團的月會，與我們分享移工服務計劃，讓我們團員更了解基金會協助弱勢族群的計劃，並與我們團體一起討論合作與協助的可行性。

另外，由於長期在全台國小推廣食農教育的大享食育協會秘書長黃嘉琳（第一屆校園使徒），在疫情期間發起”里享互助學童午餐計劃”，目前她需要更多的物資和經費的援助，因此，我們也邀請她在月會時段為我們分享，也讓我們了解如何參與協助！